

CPS fact

geef een
nieuwe dimensie
aan uw
administratief beheer

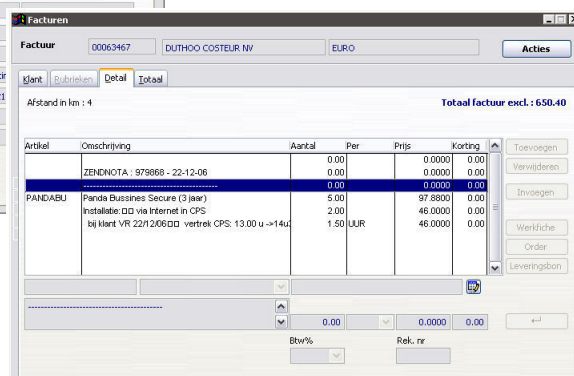

- ❖ Betaalbare software met service
- ❖ Gebruiksvriendelijk
- ❖ Veilig en betrouwbaar
- ❖ Krachtig beleidssysteem
- ❖ Full 32-bits programma met echte multi-tasking
- ❖ Verwerkt vreemde munten in aankoop- en verkoopbeheer
- ❖ Grafische afdrucken van al uw documenten
- ❖ Korte basisopleiding volstaat voor een snelle start
- ❖ Snelle input
- ❖ Overzichtelijke rapporten

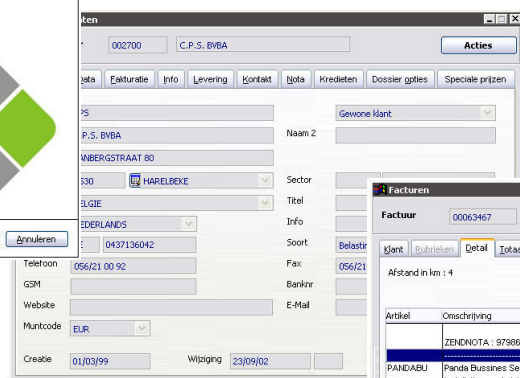
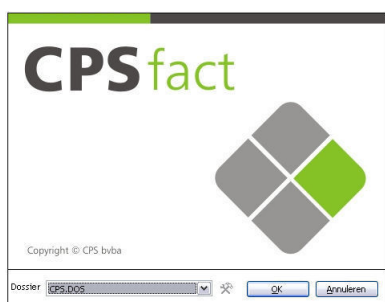

Woord vooraf

CPS legt zich reeds sedert 1988 toe op de ontwikkeling van uiterst gespecialiseerde programma's voor boekhouding, fakturatie en administratief beheer. Daarbij is het onze ambitie om alleen producten te brengen van superieure kwaliteit tegen BETAALBARE prijzen. **CPS fact** is hiervan ook een realisatie.

Succesfactoren

- Ontwikkeld voor en in samenspraak met bedrijfsleiders
- Een toepassing die aangepast is aan **uw behoeften**
- **Eenvoudige** installatie
- Korte basisopleiding volstaat voor **een snelle start**

Performant, gebruiksvriendelijk en betrouwbaar

- **Gebruiksvriendelijk** doordat de software volledig gebaseerd is op de windows-gebruikersinterface.
- **Performant** doordat **CPS fact** een echt 32-bits toepassing is en optimaal gebruik maakt van de multitasking mogelijkheden van het onderliggende windows operating systeem.

Bijzondere kenmerken

- Multi-dossier : bijhouden van meerdere dossiers zonder meerprijs.
- Multi-user : Is volledig voorzien voor netwerkomgevingen zodat terzelfdertijd kan gewerkt worden in één dossier met meerdere gebruikers.
- Multi-devis : Opmaak van documenten in vreemde munt vormen voor het pakket geen probleem. Een bestand met alle muntcodes wordt standaard meegeleverd.
- Afdruk van alle documenten mogelijk in 4 talen.(N/F/D/E)

Uitbreidbaar met extra modules

Tal van bijkomende modules kunnen ofwel direct of later aangeschaft worden:

- Module offertebeheer.
- Module orderbeheer klanten
- Module aankoopbeheer
- Module voorraadbeheer en inventarisatie

Korte beschrijving van het programma

- Basisbestanden voor klanten, leveranciers, en artikelbestand. Hulpbestanden voor definitie munten, landen, postcodes, koersen, btw-tarieven, enz... Een aantal hiervan worden gebruiksklaar meegeleverd maar kunnen volgens uw noden aangepast worden. Op elk veld kan gezocht worden in de fiches v/d basisbestanden door een deel v/h veld in te geven eventueel in combinatie met één of meerdere velden.
- Klantenbestand. Uitgebreide fiches voorzien tot ingave van onbepaald aantal leveringsadressen, onbepaald aantal kontaktpersonen, definitie interessecodes v/d klant.
- Artikelbestand. Onderverdeling artikels in artikelgroepen. Mogelijkheid tot linken v/d foto a/d artikelfiche
- Leveranciersbestand.
- Prijzen en kortingen. Mogelijkheid tot onderverdeling van klanten in max 10 verschillende prijsgroepscores. Definitie procentuele korting per klant/per artikelgroep Definitie speciale prijsfiche per artikel/per klant Definitie globale documentkorting per klant.

Vanuit onze performante en betrouwbare programmatuur voor het vroegere Dos-platform werd elk programmadeel minutieus in 1997 voor de windows-versie herschreven. Daarbij werd niets aan het toeval overgelaten om er onze jarenlange ervaring en de opmerkingen v/d gebruikers in te verwerken. De software is daardoor bijzonder actueel en perfect afgestemd op de vele bijkomende mogelijkheden die de windows-omgeving biedt

- **Betaalbare** software met service
- **Muisgebruik** tot een minimum herleid wat leidt tot een snelle input
- **Afgeleid maatwerk** gebaseerd op het standaarddossier

- **CPS fact** is een pakket dat u helpt uw administratie zo efficiënt mogelijk helpt uit te voeren, dat **betrouwbaar** is en zonder dat het u veel tijd kost, u de juiste informatie levert. Tal van duidelijke rapporten en overzichten maken van **CPS fact** steeds de bron van informatie om elke bedrijfssituatie op de voet te volgen.

- Excel add-in : Mogelijkheid tot opmaak van rapporten in excel waarbij excel zorgt voor de generatie van grafieken.
- Uitgebreide zoekfuncties.
- Volledig conform de Belgische BTW-wetgeving.
- On-line help-info
- Lay-out van documenten kan steeds aangepast worden door uzelf of door ons volgens uw wensen.
- Automatische verwerking van RECUPEL en AUVUBEL bijdrages.

- Module kassabeheer
- Module inlezen leveranciersartikelbestanden vanaf diskette of cd-rom
- Module multi-eenheden
- Module e-mail beheer a/d hand van de ingevulde e-mailadressen in klanten en leveranciersbestand.

- Dokumenten. Afdruk leveringsbons / facturen / kredietnotas Afdrukken voorzien in 4 talen (N-F-D-E) volgens taalcode klant. Lay-outs kunnen worden aangepast naar wensen v/d klant. Bij afdruk v/h dokument kan de hoofding door de printer meegeprint worden. Geen voorbedrukte facturen nodig. Automatische afdrukken van formule "voor waar en echt verklaard" met omzetting v/d getallen naar woorden.
- Lijsten.
- Statistieken.
 - Artikelstatistiek v/d verkopen over de laatste 12 maanden uitgesplitst per maand.
 - Statistiek v/d verkochte artikels per klant over de laatste 12 maanden.
 - Beginmaand wordt zelf bepaald en alle statistieken kunnen afgedrukt worden zowel in aantallen als omzetcijfers.
 - Klantenanalyse
 - Artikelanalyse

Module offertebeheer

- Opmaak van offertes met keuzemogelijkheid van vooringestelde inleidende teksten en slotteksten.
- Ingave van vrije lijnen of artikellijnen
- Afdruk van offertes op uw briefpapier of op blankopapier met vooringscand briefhoofd.
- Volledig aanpasbare afdruk lay-out met eventuele afdruk van foto per artikel.
- Mogelijkheid tot overname van offertes naar orderbeheer.ingave v/h referentienummer waarbij alle eerder opgenomen facturen nu direct worden afgeboekt. Dit heeft u uiteraard een zeer grote TIJDSWINST bij het boeken.
- Rechtstreeks e-mailen van uw offerte a/d hand van de ingebrachte e-mail-adres in de klantenfiche of ingebracht e-mail adres bij de offerte.

Module aankoopbeheer

- Ingave van leveranciersbestellingen op basis van het artikelbestand of vrije lijnen.
- Afdruk van bestelbons op eigen briefpapier of op blanco papier met vooringscand briefhoofd.
- Opvolging openstaande bestellingen door konsultatie op scherm selektief per artikel of per leverancier of per bestelbon.
- Afboeken van de binnengekomen goederen met voorraadbijwerking (als met voorraadmodule wordt gewerkt) en prijscontrole.
- Mogelijkheid tot opmaak van een automatisch bestelvoorstel aan de hand van de opgegeven minimum en maximum voorraad opgegeven in de artikelfiche. Na controle en eventuele aanpassingen v/h bestelvoorstel kunnen hieruit direct bestelbons worden aangemaakt.

Module orderbeheer

- Ingave van bestellingen van klanten met mogelijkheid tot afdruk van een orderbevestiging of rechtstreek e-mailen van de bevestiging a/d hand van het ingebrachte e-mail adres in de klantenfiche of rechtstreeks ingebracht e-mail adres.
- Konsultatie op scherm van de openstaande orders per klant of per artikel op scherm met vermelding van de voorraadgegevens.
- Lijst openstaande orders per klant of per artikel.
- Mogelijkheid tot afdruk van magazijnbons voor het klaar maken van de te leveren goederen.
- Opmaak leveringsbons door afboeken van het order van de te leveren goederen of als met magazijnbons wordt gewerkt afboeken van de magazijnbon.

Module kassabeheer

- Ingave aan toonbank of kassa van verkochte artikels met afdruk van kassatickets en eventuele bijwerking van de voorraad (als ook met voorraadmodule wordt gewerkt).
- Opmaak kontante verkoopfacturen van geselecteerde kassatickets.
- Afdruk kassaverslag op einde van de dag.
- Volledige kassaverwerking met barcodescanning mogelijk.

Module inlezen leveranciersbestanden

Een instelbaar parameterbestand laat u toe het artikelbestand verkregen van uw leveranciers in te lezen in uw eigen artikelbestand.

Module voorraadbeheer

- Bijhoude van de voorraad, het aantal in bestelling , het aantal in back-order per artikel.
- Bijhouden van de voorraadbewegingen per artikel + afdruk in lijstvorm.
- Afdrukken voorraadlijst.
- Inventarisatie met afdruk van inventarislijst.

Module multi-eenheden

Ingavemogelijkheid van artikels waarvan eenheidsprijs is gebaseerd op een andere verkoopseenheid dan aantal. Bv : Fakturatie v/e artikel waarvan de eenheidsprijs is gebaseerd op m². Input als volgt : 1,5m x 2,3m x 5 (5=aantal geleverd en eenheidsprijs is gebaseerd op aantal m²).